

|  | | ENDEUDAMIENTO RELATIVO | | | | |
|---|-----------------|---|-----------------|-----------------|-----------------|-----------------|
| | | El Ayuntamiento de la Villa de la Orotava, no tiene entidades dependientes. | | | | |
| Área de Gobierno de Economía y Hacienda | | | | | | |
| Concepto | EJERCICIO 2012 | EJERCICIO 2013 | EJERCICIO 2014 | EJERCICIO 2015 | EJERCICIO 2016 | EJERCICIO 2017 |
| CRÉDITOS DF. | 39.858.988,68 € | 38.379.658,42 € | 42.576.623,81 € | 40.429.365,09 € | 40.995.139,77 € | 37.649.000,00 € |
| VOLUMEN DEUDA PÚBLICA | 16.995.199,64 € | 13.299.077,60 € | 9.340.000,00 € | 4.836.000,00 € | 1.401.993,00 € | 0,00 € |
| % | 42,64% | 34,65% | 21,94% | 11,96% | 3,42% | 0,00% |

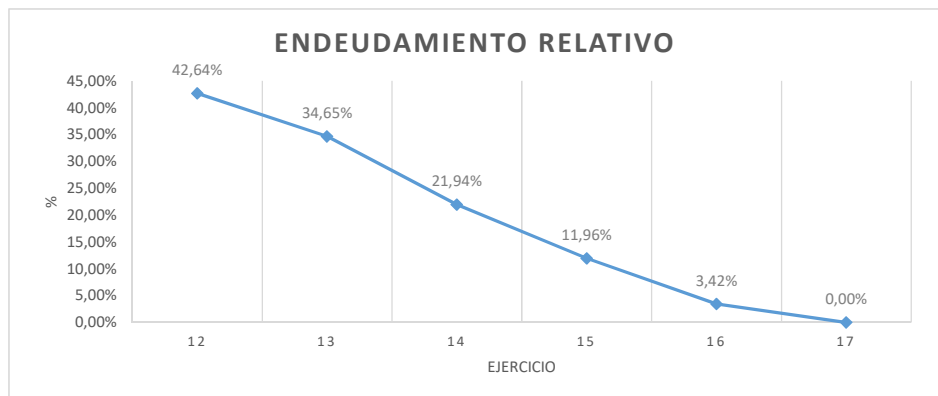

El siguiente cuadro, no recoge la deuda derivada de la devolución de la Participación en los Tributos del Estado (PIE)